大清光緒卅三年

第七千五百八十四號

叻報

（本館在哥勞實得力門牌一百廿四號D）

丁未四月十七日

Printed and Published for the Proprietor by（大英一千九百零七年五月廿八號禮拜二）Ho Joo Koh at No. 124-D, Cross Street, Singapore.

本館新聞紙除禮拜外日出一紙　諸君賜閱本報者無論本準外準均可函致本館取閱如外準閱報照加寄費可也除日報照常刊送外復不惜工本從英國採辦銜書裁紙各機器以待與　各官紳刊印書籍單件並有英國各體活字及各式花邊等延有西人排印工藝甚精所有中西文字均能印刊並有石版印字大小機器均用精工刊

印工緻絶倫並延有文士書寫各體文字現由上海購到各種書籍出售其書目另行刊佈所有各項價甚相宜再本館所登來札原擇其有關世道人心者附登否亦須無礙於人而後始錄其有謾罵成文以及支離費解者概不登錄嗣後　諸君來札尚祈自諒更須寫真爵里而後敢登但來稿登與不登均不能將原稿收回也　本館謹白

優給月薪增僱採訪告白

○啟者本報自去年增設附張以來更蒙海外　諸君之垂青紛紛購閱今爲欲答隆情起見自願優給薪水增僱坡中採訪俾得擴充篇幅增廣見聞倘有欲承斯乏者請即到館面商爲盼此佈　本館謹啟

論岑尚書之將來

中國中央政界之陰翳無光至近日而已極自近日岑尚書入都始漸有昭蘇之象論者謂使尚書得終行其志則循是以往不難致朝政於清明而獨慮其未必能也夫尚書之終得行其志與否在今日豈獨旁觀者不易斷即尚書恐亦不自知如必欲預爲推測當據演繹論理之法就現有勢力之各方面一考其對於尚書之政策然後可得而言則試就某邸某樞密某督之對於尚書者而求之　往者某邸之用周榮曜也岑尚書督粵實發其覆旋有請籌樞廷公費一疏措詞之間所以揶揄某邸者尤深而日者段芝貴一案之查辦聞尚書亦與有力焉是某邸之對於尚書其銜怨飲恨固天下之所共知也尚書一日不去某邸其可一日安乎然正惟兩造之釁隙爲天下所共知而某邸之對於尚書乃未敢公然行其排擠蓋某邸若公然加排擠於尚書則舉世皆將目爲報復之師而屑受之懟亦將爲　深宮所不信錢鳳之於溫嶠故事具在某邸雖愚亦豈出此度其手段必將陽示和平而陰圖陷擠且不惟示和平也更將交驩而援引之及其一旦因事中傷之而輿論且無從指斥此策之上者也邇者有某邸欲援尚書入軍機之說　見天津某報　驟聞之似屬譎言而深思之則殆非無因蓋先引與同列然後易於抵隙伺瑕且事後有以塞衆喙也　某樞密之於尚書平日殆處於不德不怨之列就兩人性質比較則一爲陰鷙之姿一秉陽剛之量蓋必不能合之勢然陰鷙者有時有所圖而力不足且懼不勝爲患則不妨姑示聯絡於陽剛者而引與共事幸而藉其力以成則一己目的達不幸而其策終敗則他人實當其衝此陰鷙者之勝負也某樞密之與某邸構久矣而獨力不足以濟幸有尚書宗旨雖殊而針鋒所指則適相對有不乘機利用而以爲傀儡者乎雖然若使某邸竟敗某樞密之目的已達則其對於尚書欲求始終共濟殆亦必無之事也　若夫某督之於尚書時論皆以爲兩雄必至相阨然某督處事深沈其於尚書度必將虛與委蛇且某樞密某滿尚書逝方與某督不協某督豈欲更樹勁敵哉顧尚書在都其於某督之行動未嘗無礙則推某督之意亦未必願尚書之久立於京朝也　就種種方面觀之對於尚書之情形殆未有析合無間者而尚書之欲終行其志不亦難乎或日尚書固亦未必欲久居京師所以嶄然露頭角者即所以謀外任但必擇善地而後往如川如滇皆在所不屑耳是說也竊不願以誣尚書　錄新聞報

諭旨恭錄

○四月初二日內閣抄奉　上諭胡惟德奏時事需才據實保薦等語吉林特用知府劉鏡人江蘇補用道吳爾昌安徽試用道沈瑞琳分省補用知府沈承俊均着發往奉天交徐世昌等差遣委用欽此

德快船定期東來專電

○本坡實得力太晤士西報得接十三日德京發來專電云德國亞哥拿快船業已定期於西六月間駛來東方云

荷廷備欵驗肉專電

○本坡實得力太晤士西報得接十三日德京發來專電云荷廷已准按照估定查驗出口肉食之費爲之給發云

暹王遊蹤專電

○本坡實得力太晤士西報接到十三日德京發來專電云刻下暹王遊蹤已抵意國之北方云

日本親王遊蹤電音

○十二日英京勞打發來電音云日本伏見宮親王已赴英國之里麻堡地方察看該處船澳云　十三日英京勞打來電云日本親王往遊鉢士謀地方察看英國新製這諾號鐵甲巨艦云

波斯將亂電音

○十三日英京勞打發來電音云俄京得接波京來電云近因波廷欲創亞美尼亞人及波人自主之權以致惹起全國中各省人民之詰難以及聯衆恫喝將遷印度而波京人士且已明白刊派反抗國家之佈敢現在波王之弟即魯里士丹省總督又復唆聳好武之遊牧以及調集軍兵將謀不軌云

企公牛乳天下馳名告白

本廠製造牛乳歷有年所爲寰球第一色白而潔味香而濃得化學之新栽眞無上之妙品老年服之可以返童幼年服之可能强壯銷數之廣英國爲最日本香港新嘉坡印度南花檀香金山疊門等處每年能銷五百萬箱亦可謂盛矣極矣當此中國力强戒烟社會林立若以此乳服之不但身體强壯可資衛生而體操

諸君尤宜時服精神百培於國於身裨益不淺賜顧

諸君嘗請試之始信言不虛謬也

西一千九百零七年三月廿七號

企公牛乳公司主人謹白

不料趙侍御復嚴詞糾參并株連慶邸父子是以　兩宮赫然震怒遂有二十五日之　旨〇天津初四日專電云查段芝貴參案之委員昨巳起程回京王竹林王益孫及楊妓父母一併解京聞將坐王益孫以託名振貝子以買楊妓之罪

兇毆雙懲　〇粵人黃阿就寓勝灣拿街門牌一百零八號因欠仝籍人劉阿秤債十五日下午一點餘鐘劉索黃償黃不能即應互相口角以致用武劉揮斧砍傷黃之左手黃即呼一百二十五號一晝差拘逮於案今日府訊判劉入獄四閱月〇巴賓班𡃈初九日下午六點鐘有潮人陳起亭因巫童亞勿以戲言犯巳遽執而毆之爲八號船澳差所見欲拘陳陳拒捕且以玻璃尊擲差中其左眼上而逃差追之旋爲六百零八號差所獲拘逮於案今日府訊判罰銀廿五元不完改禁一月

釀命疑案　〇十二夜有末次由加籠啟行之電車司機人以其電車載一體受重傷昏眩不醒之華人前至醫院報稱該車駛至中途見有黑物一團橫置軌道登即停輪下車審視睹此華人負傷仆地似係既已被人毆至重傷昏仆于途復被馬車由其身上碾過者是以將彼扶掖登車載之到院以冀尙可救活云云該院醫生當即驗明該華人頭有傷痕脊骨巳折數枚背後所傷尤重雖經以藥敷治無如延至十五日卒未復甦而斃現在府署飭差密查此事以期水落石出

竊案三宗　〇前報十二早四點半鐘有陽江人蔡阿光手携鷄四頭烟槍一㮾一刀一道經加籠律爲五十六號一百二十七號所見疑爲盜竊問其何往蔡即疾足欲逃差拘於案即日由府署過堂官命展至今日提訊官以無主之物判入獄十四日〇高州人李標寓梧槽路茅店內十六日下午一點半鐘你以事外出未邉關戶有閩人邱添潛入毀其橫欲圖竊物不料李回見之邱即疾逃李追而鳴捕爲三百五十二號巡差孰獲拘逮於案今日府訊判邱入獄二月〇潮之客籍人許永秀寓里咨咨里律門牌五十七號零八號十六日下午二點鐘有粵人黃與潛入寓內竊其一紫花衫一新埠布褲一綠衫值銀二元六角持之而逃爲許所覺追之叫捕至丁律爲二十三號潮暗差執獲逮之於案今日府訊查黃曾犯案一次入獄四月今亦判禁三月

特符遇暴　〇烏節路初七日下午二點鐘有二百六十號巫差加詹欲偃福清人陳某之東洋車陳不肯差毆之傷其頭顱二處陳即鳴捕爰有六百四十八號巡差拘之逮案將陳送入醫院調治今日巳愈府署提訊判罰差銀二十五元中撥五元以與陳若不完罰則改禁一月

失物堪疑　〇粵人羅謙與同籍人麥灰爲友均寓掃勿里芝律門牌一百八十四號內初九夜八點鐘二人約往飮茶行至半途麥忽托故而退及羅同寓始知失去紅綢衫一件羽絨衫二件紡綢褲一條共値銀一十四七角不見麥反疑其所竊遍告同寓其叔亦同寓者叔故與二號二晝暗差相友善詣暗差告以故并求查緝追至十四下午三點鐘差拘麥至控於案昨日由府過堂展限十九日乃訊

移屍被執　〇十五日午某巡差至芳林基見有甲乙兩華人仝坐東洋車疾馳而來甲之面容似抱重病而且需乙扶掖心巳疑之旋見此車既抵海旁截然停止乙與該車夫正欲舁甲下車狀吏可異登即趨前審視始知甲巳氣絶多時體冷如冰矣該車夫似畏牽連疾逃而去祗將某乙拿住并車載甲牽返捕房向其總差縷報前情良久該車夫自投該捕房欲將其車領去致被總差扣留心疑死者因患傳染之症致命乙故串同車夫移屍他處亦未可知爰將甲屍舁往屍塲以俟剖驗

廣惠肇挖還青山亭骨殖告白　〇啟者廣惠肇三府遵照　王家命令經於本月十四日集衆公議挖還青山亭骨殖事由公議定登之報端通知我三府人等知悉　諸君如有戚屬親屬友屬葬在青山亭內情愿自爲挖還妥爲安葬者當先到墳塲插明標誌書明該墳乃係某縣某姓某名某某人情愿自爲挖還字樣限期兩禮拜內到司理人梁敏修新巨泰報明并赴本坡　護署求給遷葬字據遵依　王家時限挖還如過兩禮拜期外仍不到司理人梁敏修新巨泰報明則由廣惠肇公衆担任招募土工挖還三府所屬之骨殖特此聲明以免後論

光緒三十三年四月十七日　廣惠肇司理人梁敏修謹啓　廿

廣惠肇招募土工告　〇啟者我三府人葬在青山亭之骨殖除有該親自爲挖還外其餘無人承認挖還或無力挖還如係我三府所屬之骨殖應由我三府公衆招募土工挖還爲此佈告招募土工如欲承辦挖還青山亭三府之骨殖者須要桉照　王家律例并碧山亭章程係由青山亭挖起還至淡申律碧山亭坟塲內由本會館派員監視指定地方安葬妥善方爲合格挖還骨殖每副工費若干并挖還有何善法任由入票者各獻所長限期兩禮拜將所入之票自行交到司理人梁敏修新巨泰代收由總理人決斷而行至於棄取之權由總理人主裁不得以價之高下爭論如欲知詳細章程請到司理人梁敏修新巨泰問及便知其詳此佈

光緒三十三年四月十七日　廣惠肇司理人梁敏修謹啟　廿

電纜招售　〇啟者茲有甚多四心之包電纜及獨心電纜意欲招人購買至于由浮羅勿勝尾運往他處之費均由買主自備然而甚易搬還因爲此物藏于桶中而夕桶近置于碼頭之故有欲觀看者每日上午十點鐘起至午後一點止可往浮羅勿勝尾國家機器師寫字樓請令便得如欲購買請與珍珠山水師兵弁面商可也此佈

光緒三十三年四月十六日　水師兵弁閭士謹啟　卜

堅固鐵櫥發售

啟者本公司之綿拿鐵櫥乃是天
下銷流廣最廣者已經沽去三十
萬具此櫥之美係在能禦水火以

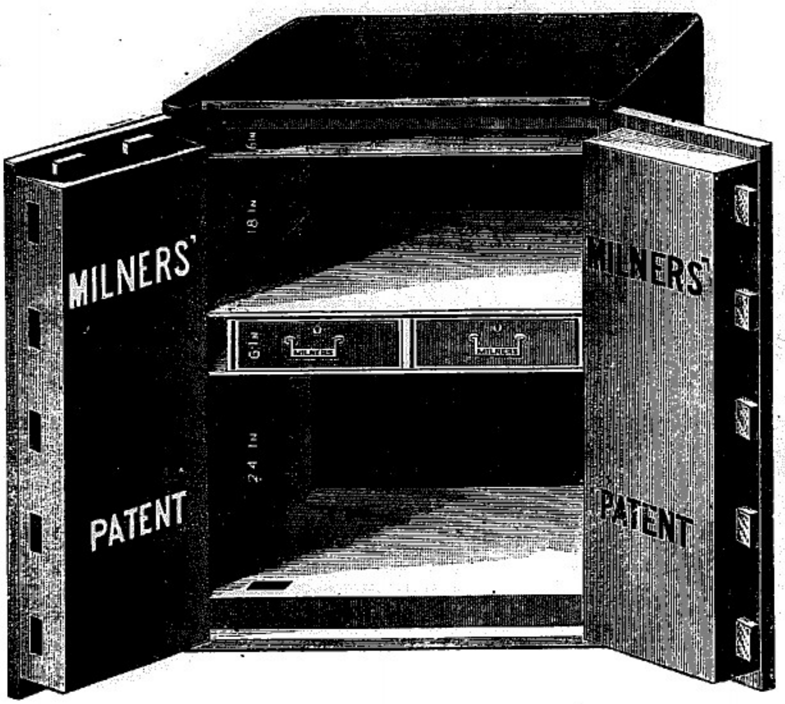

及盜賊本坡業已沽去數百具本
公司之鐵櫥天下國家皆多購用
此佈代理人牙直里有限公司啟

大英一千九百零四三月廿二號

頂上法國保家舊萬年池酒發售

啟者奉告各華商知悉此
標之萬蘭池酒業已在于
市上消流兩載取價甚廉
經已成爲通行之美酒則
將來價値必須畧昂今當
尙未起價之時本公司甚

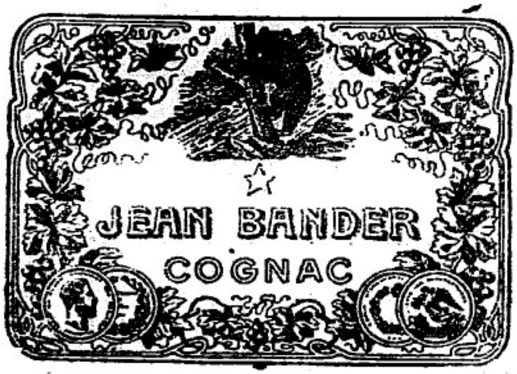

代理人牙直里
有限公司謹啟
大英一千九百零四二月十號

喜預告向與本公司購買
此酒之商家知之將來定
必起價伏求各商家乘此
機會多購此酒收藏本公
司可保此酒確係法國所
製特此佈聞

烏標各貨發客

啟者本公司現在代理發售戎菝士盧又名烏標之雪文生髮油面粉牙粉香水及各項貨物本公司特字通知此標各貨乃係上庄之物遠近暢銷諸君採購便知不謬然

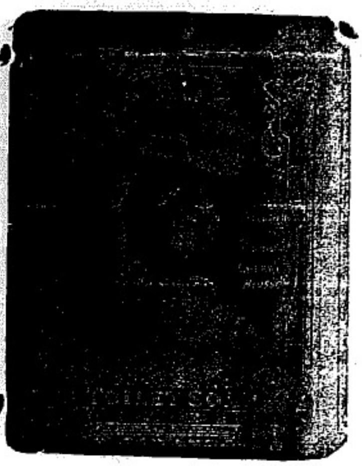

雪文

香水

而欲購此物請認以上所刊之標記勿悞為要此佈

西一千九百零五年十月十四號

代理人牙直里自限公司謹啓

烏標牛乳發售

啟者茲本公司所專沽之烏標牛乳其製造甚精功力甚大乃係頂上之貨所有別家之牛乳無能與匹此標之牛乳收藏雖久質地依舊堅好并不變壞確與他家不同諸君光顧請認明此烏標號頭 玉臨採辦可也此佈

Nestlé's

此項牛奶合奶精最多

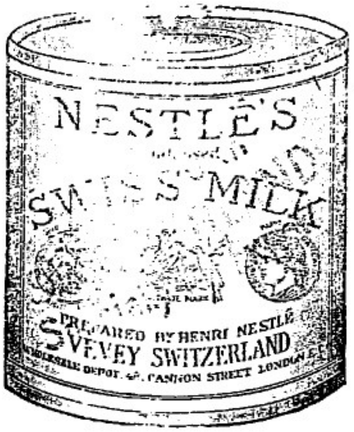

價廉物美為市上之冠

Milk

一千九百零四年十月廿二號 利直喃有限公司啟

鐵櫥出售 ○啓者本行所售之鐵櫥在本坡已馳名素久 諸君購用莫不盛稱其妙計此櫥之大小共有五種而價相宜此鐵櫥乃歐洲著名工師所製極為美善本坡所有西人齊智人以及作椒蜜生理諸華商多向本行沽買以為貯銀之用因本行所沽者均用上頂物料製造而成不惟能壯觀瞻並且異常堅固無論火燒盜劫均可無虞貨美價廉莫此為甚倘 諸君有欲購此櫥以收藏重寶者可至本行選沽是幸此佈

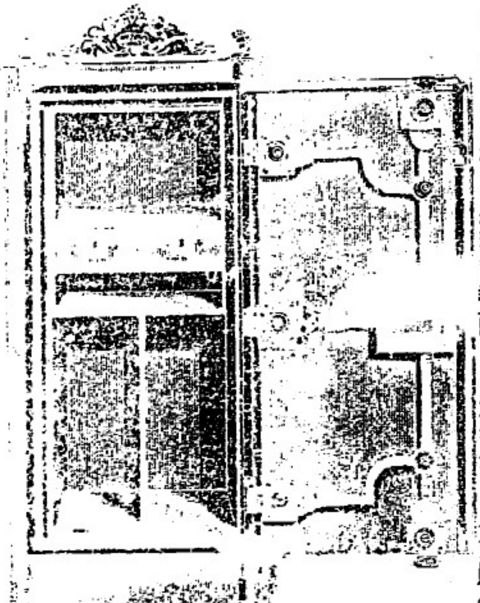

大英一千九百零六年正月十三號 利直喃有限公司臨啟

代沽洋貨告白

啟者本公司特字通知　士商人等知悉本公司代沽　夏九利火車標紅帶祖家灰　皇帽標麥酒　鴨鵝標勃灣酒　上庄新貨

標萬蘭池酒　雙島標威賓基酒　立丹火腿及菓醬　獅及地球票茶　羊標及牧羊人標牛乳

雙鴨標勃灣酒

獅弄球白勃灣酒

皇帽標麥酒

鐘標萬蘭池酒

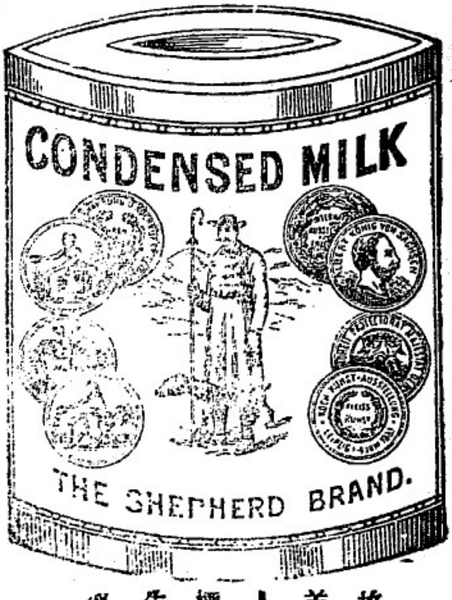

牧羊人標牛乳

火車標紅帶祖家灰

雙島威賓杞酒

本公司內時常存有此等貨甚多應沽諸君欲購請各　玉臨可也特此佈告

大英一千九百零六年三月十六號

里吳省明謹啟

良醫莫匹　○石雲峰先生閩之漳郡人也現寓叻賭間口街萬美號樓上懸壺濟世醫學淵源雖古之華佗扁鵲亦不過如斯而已鄙僕自去年秋間偶染蠱脹之病遍延中西醫士投藥罔有見效越至今春三月病益危急岌岌乎將無可救之方自揣坐以待斃詎幸有宗親省君荐僕求醫于　石雲峰先生遂投藥兩劑立見病已畧痊奈僕家貧欲求速愈懇　先生施以捷法先生遂出古聖眞傳顯其手段投以針灸之法用銀針針僕腹肚抽出黃水斗餘其病勃然若失僕感先生再造之恩無以爲報特申數言登諸報端以明先生之能并使我同胞患病者知所嚮往焉此佈

光緒三十三年四月十三日　僕曾强徽頌

家器轉售聲明　○啓者敝號設在老吧虱口門牌第五十六號零五號今因欲圖別業緌將店中家器一切售與　美南號承受倘諸寶號有與敝往來賬項未直訂此一禮拜內前來理會如過期不來乃係自誤與承買家器人美南號無涉此佈

光緒三十三年四月十一日　金大川號鄭康三告白

嗎根代望即有利銀行告白　○啓者本銀行創設有年茲將本行情形詳開如左　本行所備本銀計共一百一十二萬五千磅即一千一百廿五萬元　已收本銀五十六萬二千五百磅即五百六十二萬五千元　各股份人未交之項亦有五十六萬二千五百磅即五百六十二萬五千元　尙餘積項及未分之息共銀十七萬磅即一百四十六萬二千元　本銀行總寫字樓在倫敦　凡諸仕商存寄本銀行之項其一年銀期者以四八仙息算　六個月限期者以三八仙半息算　三個月限期者以三八仙算　來往短期數則以二八仙按日計算凡屬銀行應爲之生理本銀行均可承造　諸君光顧請移　玉趾臨面商便安

嗎根代有利銀行駐叻總理人兒下士嗎謹啓

大英一千九百零七年四月廿六號

正金鐘標萬蘭池酒發售

啓者本公司所督辦正金花鐘票萬蘭池酒久已馳名叻地諸華商均專用之現已議定與本坡酒公司包辦以應零沽凡華籍諸君有欲零沽者請至酒公司沽買便得如買成起以便配往外處者仍可至本行沽買至此酒製造之法精妙異常酒味甚淸以之蒸釀皆者爲上等之料保無僞充之弊此酒若在本坡沽飲甚覺合宜且價亦甚廉諸翁沽用須爲留心辦明以記魚珠之

新嘉坡利直喃有限公司

專辦祖家頂上美酒發售

前係膠東木原庄諸君光顧認標印明

現在市上假冒者甚多以上所有各票如無本行利直喃公司華字者即爲假貨幸勿爲之誤買本行有厚望焉

利直喃有限公司謹啓

大英一千九百零六年正月十三號

紅首尫仔標萬蘭池酒發售

啓者本公司所製之紅首尫仔票萬蘭池酒馳名已久乃係歐洲名家所製自一千八百一十九年相傳至今已閱八十年之久而其酒有收存數十年方肯出而沽賣盡緣其熱氣槪已全滑所以諸君沽飲者均深獎譽現在歐洲一帶各國之人無不飲尊此酒因其氣味清香遠勝於他酒故也是以本行特辦此酒來叻出售自此酒到叻而後凡沽飲者無不盛稱其美且此酒與本坡天氣甚蘭合宜諸翕賜顧新細心辦認紅頭庄及以上所列各標以上所來士古頭并有只公司乙拿模爲懇胝免爲魚珠之諷

是切所聘　一千九百零六年二月十一號利直喃有限公司啓

備欵招揭告白　○啓者本公司有款欲貸與人須有上等產欲業爲之擔保有揭款者請到本公司面商可也此佈

緞福蘭公司謹啓

英一千九百零七年正月十九號

創建新嘉坡中華商務總會募捐小引

粵自朝廷剏設商部以來　我國商界前途　日形發達　海內外有志與商之士　聞風繼起　咸以舉辦商會爲當務之急　不追三載各會成立之數　至今已達百二十有奇　而我新嘉坡中華總商會之成立　乃占南洋群島之先聲　夫以新嘉坡爲南洋根據地　舟車輻輳　殷富雲集　商業之繁盛　甲於群島　而所有擔任義務之熱心　雅不願退居人後　此　朝廷所以殷殷屬望於坡人士特派張弼士侍郎　時楚卿曹長　蒞坡勸導　力贊其成者也　迺者本會開辦一年矣　規模雖具　而基礎尚未苟完　會中一切器具所費不貲　幸賴發起人張侍郎暨各會員樂捐之款　而各友年捐　祇供會費　公積餘款　存者無幾　經費既無從措　而建築自不待言　致南洋首先成立之商會　至今猶賃屋而居　良可慨已　因是之故　舉凡會中應辦之事　至此更無能爲力得以次第設施　是本會今日最重要之問題　其惟建會一事　固茲事體大　未可以易易奏功也　獨力難支　尤賴衆擎易舉　以諸君子熱心公益　籌之於始　尤必成之於終　策以群才　必須出以羣力　擔個人應盡之義務　建萬年不朽之永基　一業告成百廢具舉　今日之渠渠夏屋　即他年之熙熙春臺　從茲海外龍旗　得飄颺於商戰劇烈之時代　堂堂乎與中原千百商會　表裡爭輝　使上可以副　朝廷期許之心　下可以慰同志締造之苦　夫然後鑄金而祀　長留商界馨香　列表以聞　上荷　皇朝褒獎　懿歟休哉　吾得進而頌之曰　新嘉坡中華總商會萬歲　新嘉坡中華總商會同人萬歲

謹將公議募捐建會簡章列左

一商會爲衆商總滙之區　地勢要擇適中　建築必須宏廠　一以便來往　一以壯規模　如有現成之屋　適與商會相宜者　應即估價承買　僱工修葺　以歸利便

一建會經費浩繁　籌捐爲亟　凡我闔會同人　無論會員會友　各宜擔任捐務　以襄義舉

一闔會會員會友　無論有無經理勸募　各宜隨量自捐　以盡個人之義務

一由本會設立捐冊　分帮編號　派送各會員會友按帮勸募　以期推廣

一刊印本會收據　編列號數　由正副總理簽號　蓋用正印爲憑　以杜冒領之弊

一外埠會友　如欲經理募捐者　即便書明住址牌號　函達本會　隨發捐冊

一俟捐欵到日　即行塡給收據　所有捐款　或逕寄本會收領　或託本坡各商號轉交　均聽其便

一未入會諸紳商　無論本坡外埠　如有熱心公益　自願認捐　其數在一百元以上者　應准記名會册　永爲本會名譽會友　同沾利益

一此項捐款　專爲建置本會之用　倘有剩餘　留作他日創設陳列貨品所工藝實業學堂兩項　湊勢之款　別項不得動支

一捐千元以上者　懸肖像於本會議事廳之中堂　捐五百元以上者　懸肖像於議事廳之左右　以表紀念

一將經募與捐各芳名捐款　依序列表　懸掛會中　并隨時登報　以揚仁風

一建會告竣後　將所有進支款目　另刊徵信錄　分送各經募與捐之人　以昭信允

一捐務完畢　建會告竣後　將所有經募與捐之人　銜名款目依序編列　造具清冊　呈報　農工商部存案　以昭愼重

一造冊呈報外　遇有樂捐鉅款者　本會擬稟請　農工商部　量予奏奬以資鼓勵

○諸將諸君倡捐建會芳名款目依序列左

張善慶翁倡捐大銀一千一百元　游作舟翁倡捐大銀一百元　廖正興翁倡捐大銀二千元
張崇爲翁倡捐大銀一百元　晉兆南翁倡捐大銀五百元　以上共捐銀三千八百元

新嘉坡中華總商會謹佈

光緒三十三年四月十七日　卅

著名上等鷹標　歐洲灰發售

啟者本公司專辦英知越之鷹標歐洲灰來坡發售此標之灰久已馳名于歐西諸國即以本坡而論亦負重名蓋緣此灰曾經營造師緞宣英密家蜜君等所賞鑒確知其膠性之厚潤以及凝結之快捷洵與別家所製者逈不相符以供營造之資必無頹廢之患而且價廉物美尤合銷塲　諸君垂青請各　玉臨老巴虱海墘街緞魯表公司採購爲幸此佈

大英一千九百零七年五月廿八號

緞魯表公司謹啟　巳

承受聲明　○啟者新嘉坡掃米芝律門牌二百零七號寶興號故衣店生理又辛丑年牒店三間門牌二百零七號二百零八號二百零九號計共拾大股蘬爵祿名下二大股茲因蘬爵祿志圖別業愿將兩大股皆物傢器牒店來往賬目一槪歸于曹添舉承受蘬爵祿應得母利銀經公親何愛朋劉子昭兩翁結算明白即日收清以後寶興生理及來往賬目牒店不干蘬爵祿之事倘蘬爵祿有仝各　寶號來往惟向經手是問與寶興號曹添舉無涉特此聲明庶免後論此佈

光緒三十三年四月十七日

承受人曹添舉謹啟　丑

代覔機房告白　○啟者茲有西人所設辦貨之土庫欲租機房一所須距商塲不遠有欲以機出租者祈書西函寄交本報館主人函中聲明租費若干便能介紹此佈

光緒丁未年四月十六日　川

助報附張

大清光緒三十三年
四月十七日禮拜二
隨報派送不取分文

四續滇越鐵路條約

第三十一條鐵路開工之始須由總領事官照會滇省大吏即派位尊大員與沿途鐵路公司人員將鐵路工程事務按照滇省大吏及總領事官所定章程妥商辦理滇省大吏亦允選派官員數位其職任係襄助鐵路公司人員辦理事務遇有公司與地方爲難之事該委員應即會同地方官從中調處以免彼此誤會疑忌並免其爭論之事倘事關重大未能就地商妥了結應禀報滇省大吏會同總領事官妥爲辦竣如事非大吏權力所能及則報由中國政府與駐京法國使臣會同商辦　第三十二條造路時每月由鐵路公司兌交雲南省大吏銀四千四百五十兩係補償各員來往照料薪水火食之費駐紥蒙自大員一員駐紥蒙自管理地段官一員駐紥蒙自提調官兼發審一員駐省城辦理來往事件提調官一員幫造路事差遣委員十二員巡捕武官十員護衛士勇二百四十名繙譯一員並各屬員　第三十三條此項條約經中國國家批准作爲定章凡修造鐵路開辦鐵路各事務均須遵守此一定專章辦理　第三十四條中國國家於十八年期限將滿可與法國國家商議收回地段鐵路及鐵路一切產業其應須償還所造花費並專門各色手工之資及法國所保代爲給發公司股本利息凡所有此項鐵路各色經費俟到期限均在此路進款歸清則鐵路及一切產業自可歸還雲南省大吏收管無庸給償如欲核算各項製造等費當以彼時開議法國所結歷年出入賬目爲憑則預知中國應否給費以收回此項鐵路及一切產業　光緒二十九年九月初九日　西歷一千九百零三年十月二十八號　大淸國欽命總理外務部事務和碩慶親王押　大法國欽命全權大臣駐紥中國北京總理本國事務呂班押

滇越鐵路條約附件　大法欽差全權大臣駐紥中國京都總理本國事務呂　爲照會事照得雲南鐵路一事條約已經議定現在言明中國國家及中國人民如欲在法國銀市購買該省鐵路股票或現在或將來出售均准任便購買法國國家盡力襄助務使價値公允一年之內但照原價嗣後股票如有漲落按照時價購買爲此備文聲明列入條約之後作爲附件相應照會貴爵査照可也須至照會者　右照會　大淸國欽命總理外務部事務和碩慶親王　已完

實業

印度之產業　○印度爲世界著名之產業國現在英屬印度所有之礦山共有四十處以上製鐵業之規模宏大者有三處內一處設於架剌吉打之附近孟加剌及阿尙姆地方有十七處內外之鐵業大工場烟葉之耕種亦爲一重要事業

製造肥皂之新法　○肥皂一物以膏油爲要質火水油乃膏油之一種惟價値則比常油較廉故化學家思以之代膏油而造肥皂不知凡幾但無成效今則有人製成一種肥皂自稱係以火水油爲料聞其製法係取南美洲一種樹汁與火水油同打成膏樹汁三分配火水油百分便得又取此膏八磅加茶子油十磅與蘇打三磅同煎自成肥皂矣此種肥皂不特價廉並無氣味又能辟穢也

新發明之皮酒粉　○近有丹麥人新發明一種皮酒粉携帶極便可以隨時落諸水中以之供飲其味及質性槪與皮酒相同想銷路必可甚廣矣

雜俎

美國報界之大王　○美國全國第一大報館名紐約克海辣爾德者現在每日銷售報紙計數十萬張其房屋全用大理石建造異常壯麗儼如宮殿然該報館創辦之始非常窮困一千八百三十五年五月六號爲該報第一號出版之日距今約七十四年當時其創辦人乾母斯奔納脫氏在烏荷希街向人租得一窟室構作報館又因無力購買几案乃用裝鉛粉之木桶數隻並列一處上擱木板就以撰著論說編輯新聞　館主　館長　編輯長．事務長　發報事宜均以一

英國慶典熱鬧電音 ○十四日英京勞打發來電音云日昨英倫三島因爲慶祝先皇域多利大后帝冥壽之故國旗林立熱鬧異常諸學堂特爲開會稱慶者不下數千間各學生全對國旗行禮者多至五百萬名有奇各處股票公司之股友紛紛到局高唱愛國之歌各項生涯多已暫歇爲是之故哥爵威伯爵約同政黨中人開學務會議該伯爵力言深願全國人均爲先皇冥壽之辰而特留紀念竊料此次會議學務終能令祖國益加團結云

飛舟探極電音 ○十三日英京勞打發來電音云美國人華打威呂敏君久以著書於探地知名曾于西歷一千八百九十四年及一千八百九十八年一千八百九十九年往探北極當一千八百九十九年時業已行抵北緯線八十二度現在又已定于西本年六月一號即華本月念一日首途前往士必嗎仁地方待至西七月底再由該處駕駛鉅大之飛舟升空往窮北極舟中可載十二人 三板 雪面行舟 狗以及足供十閱月之糧食云

歐美麥遭歉收電音 ○十三日英京勞打發來電音云近爲重新報到俄國 羅馬尼亞 美國等處之麥遭損耗過多以是觀之將來麵飽每顆之價必然起至五弁士半云

革黨警報 ○新聞報接天津初三日專電云袁宮保據偵探員報告訪聞有外洋輪船名那的號由美洲載運革命黨一隊暨大批軍械炸藥等件放華擬分往南北洋長江上下游內地各處潛藏約期糾衆起事宮保已分電江鄂粵各督撫飭屬一體嚴密防緝 直督袁宮保近得警報知有外洋商船那的號由美洲裝運匪黨並大宗軍械炸藥來華一節已見昨報專電茲聞滬上官場亦得電告知該匪黨訂程不日抵華擬即轉入內地分往長江京津各處沿途將械藥等項卸交各會黨以備起事並已調集金山衞瀏河太湖巢湖揚州瓜洲十二圩等處鹽梟划船先期藏伏僻處聽候該黨檄用該黨宗旨係定於夏秋間在東三省及南北洋閩湘粵各處同時暴動云云當經瑞觀察轉行咨照各關口格外加意防範矣

趙侍御奏劾段芝貴摺 ○奏爲新設疆臣夤緣親貴物議沸騰據實糾參恭摺仰祈 聖鑒事竊東三省改設督撫原以根本重地日就阽危 朝廷鋭意整飭特重封疆之寄冀收棋衞之功不謂竟有乘機運動夤緣親貴如署黑龍江巡撫段芝貴者臣聞段芝貴人本猥賤初在李經方處供使令之役繼在袁世凱署中聽差旋入武備學堂爲時未久百計夤緣不數年間由佐雜至道員其人其才本不爲袁世凱所重徒以善於迎合無微不至雖袁世凱亦不能不爲所蒙上年貝子載振往東三省道過天津段芝貴夤緣充當隨員所以逢迎載振者更無微不至以一萬二千金於天津大觀園戲館買歌妓楊翠喜獻之載振其事爲路人所知復從天津商會王竹林措十萬金以爲慶親王奕劻壽禮人言藉藉道路喧傳奕劻載振等因爲之蒙蔽 朝廷遂得署理黑龍江巡撫不思時事艱難日甚一日我 皇太后 皇上宵旰焦慮時時冀轉弱爲強天下臣民稍有人心者孰不仰 深宮憂勤之意在段芝貴以無功可紀無才可錄並未曾引見之道員專恃夤緣驟躋巡撫誠可謂無廉恥在奕劻載振父子以親貴之位蒙 倚畀之專惟知廣收賂遺置時艱於不問置大計於不顧尤可謂無心肝不思東三省爲何等重要之地爲何等危迫之時改設巡撫爲何等關係之事此而變通賄賂欺罔 朝廷明目張膽無復顧忌眞孔子所謂是可忍孰不可忍者矣旬日以來京師士大夫晤談未有不首先及段芝貴而交口鄙之者若任其濫綰疆符誠恐增大局之阽危貽外人之訕笑臣謬居言職緘默實有所不安謹據實糾參應如何懲處以肅綱紀之處伏候 聖裁恭摺具陳伏乞 皇太后 皇上聖鑒訓示謹 奏○茲將新聞報所載段之歷史選錄于後 段芝貴被劾一案迭誌前報茲經調查段之歷史係安徽合肥縣人家世微賤兄弟三人該員行二曾出繼其叔 其叔名日昇初投淮軍充兵 歷升哨官久在北洋及段得志因亦不次超擢由都守保至副將以總兵記名簡放去歲奏署正定鎮現簡江蘇徐州鎮 幼年受雇爲傭及長赴北洋其同鄉孔少軒大令愛其聰敏送入天津武備學堂後在淮軍充當差弁嗣投効袁宮保派充武衞右軍哨官袁撫山東段帶隊駐紮膠州頗獲德人歡心大爲宮保賞識此其受知之始不久升充領官宮保簡任直督適有廣平井陘之亂段辦善後獲獎遂報捐同知奏保知府并賞加强勇巴圖魯勇號復經派充武衞右軍右翼第二營統領收還天津後該營改爲天津北段巡警即委段爲總辦並於收還天津案內奏保候選道加二品銜賞戴花翎此後即時在直督左右辦理交涉北洋軍政司由保定移津旋易名督練公所遂派充參謀處總辦奏留直隸補用未幾奏派陸軍第三鎮統制去年春復調回天津升充督練公所總參議兼總辦南段巡警去臘因三五六鎮交部裁去總參議一缺乃委以天津南北段巡警總監卒以特別之運動遽由是差而署理巡撫聞段之長處善于詞令王公大人略與接譚無不歎賞者去秋振貝子徐制軍赴東三省袁宮保委段辦差並往來護送遂大爲兩欽使所贊賞貝子莅津駐節中州會館徧招天津名伎侑酒時歌妓楊翠喜亦列其中獨邀貝子贊賞及東三省改設督撫段乃投其所好以萬五千元購楊妓而獻之惟振貝子恐招物議仍送回天津暫居河北民房並假名爲富商王某買去以掩人耳目云段雖歷充優差而景況甚窘緣既酷嗜麻雀牌更恣意花柳去歲與洋行買辦某某抹牌一夜輸至八千元又以萬金買女優翠玉黛玉爲小星平日尤非常奢侈債累山積統計不下十五六萬此次十萬賄賂乃由商會總理河南候補道王賢賓 字竹林 等六人代爲擔保以八釐行息借之某某兩銀號故東三省督撫未宣布之前天津官場已哄傳段爲黑龍江巡撫命下之日都下嘖有煩言然以關碍某邸父子莫敢先發幸岑宮保晉京於召見時據實嚴參 兩宮已不能無疑 奉旨着軍機查辦而某邸極力掩飾覆奏無事

道南學堂招收學生廣告　○本學堂開辦在即現正購置各種校具擇地設施所有內容中文英文分科教授閩音官音互相講解均就學生之材力程度妥為教育凡有子弟七歲以上而願從學者俱得向各街總協理處先為報名照格填寫限至五月盡截收以便彙齊人數定聘教員妥擇校舍至一切章程當俟辦事人員斟酌盡善以期無負興學育才之至意謹此預　聞統希　聯鑒　卞半

光緒三十三年四月十四日

道南學堂公啟

天下第一班虎戲到叻

敬者本班各項禽獸及虎戲乃是天下第一大班新招名優四十名所畜各種馬虎豹象猴狗皆能演戲并有圓圈環走脚車之絕技定于今夜起每夕九點十五分鐘在小坡瓊州會館前開演本拜六即西六月一號下午開演以便童子來除板位外餘各椅位均收半價茲將各號椅位價目列下

官椅六位收拾五元

官椅每位收銀三元

一號椅位收銀二元

二號椅位收銀一元

板位蓋布每銀五角

板位每收銀三角

大英一千九百零七年五月二十號

代理人羅勿勝謹啟

花園出賃　○敬者距離本坡三英里淡申律土名麵乾店坐落差館脚有花園一座名曰憩園門牌一百四十三號園中花木椅桌應用家器等件一概俱全今欲招人租賃諸君有合意者請　玉臨新巴虱脚海墘杜潤記面商可也特此佈聞

光緒三十三年四月初十日　新巴虱脚海墘杜潤記謹啟　丑

久年肝病服肝膽補血丸則愈　○地無水以沃灌之則地土焦燥五穀不登遂至饑饉薦臻人物無可為養生之具至於身體亦然倘肝與消化之官失序則遍身受病飲食不進治是病之藥最好莫若肝膽補血丸是藥能使血流通補養身體所食之物不至停滯凡一切肝氣痛血虛胃滯腹結腎弱痔痳癍疹風疾各症服之莫各立愈諸君倘遇是症請嘗試之勿疑蓋人服是藥而愈者日以千計英國某先生娘云予受肝病二十餘年日漸成疾遂至四體不支飲食不得消化食物到胃則味反酸背脊時痛早晨倍覺弱懦難持及晚則偃蹇在床不能動作頭重脅痛時見難堪予在倫敦醫院調養多年諸藥攻服俱見無靈一日予讀新聞紙見有一人與予同病服戴利和先生肝膽補血丸而疾愈予於是亦欲嘗之服不數劑癲疾立愈予不禁鼓掌而喜曰肝膽補血丸誠有起死回生之神妙惜哉何知其晚也　戴利和肝膽補血丸乃專治飲食不消身體虛弱風疾腳氣血竭血枯四時疫氣腦弱頭痛風濕腰痛陽瘵心跳背骨疼痛腸結痔瘡胃敗肝痛腸積腸風及面生斑點皮牛瘡毒及婦女月經不調至一切體虛體弱血枯神慌等症試之必驗　每鏹價銀七角五占如買一打價八元　總局新嘉坡土庫街門牌十四號　分局設在小坡火車路　西一千九百零六年十二月一號　福音館右邊第三間　五百九十八號零三孟嘉大藥房發售　爻

收盤聲明　○敬者烏嗎律門牌第十五號裕興號牛乳袋生理原係亞祥嫂李曲沈裕記全設今因願將生理收盤是以登報聲明裕興號有與外間往來賬目等項均歸沈裕記清結限于一禮拜內到店理明過期不來概與亞祥嫂李曲無涉此佈

光緒三十三年四月十一日　亞祥嫂李曲全啟　丑

輪船啟行　○啟者本公司之亞士壠輪船定于西冥月十八號拜六即華四月初七日由本坡啟行　禮蘭輪船定于西冥月二十五號拜六即華四月十四日開行　毛里末輪船定于西閏月一號拜六即華四月廿一日開行　早嘉勝望輪船定于西閏月八號拜六即華四月廿八日開行前往　丁加勞　美逝　峇左　吉蘭丹　智眉　萬拿厘　直汝敏　猫拿黎　八打尼　萬崙　霜莪勝　六坤　郾宣　高沙門　占本　網咯等處此佈

光緒三十三年正月初六日　丨三

伊亞紗直公司謹啟　爻

工部局招充工役告白　○啟者特字通佈茲本局意欲招人承充工役以及物料在于鐵巴虱港旁充當增廣該巴虱之工役凡屬圖式及格式紙票筒等項可由西本月十五號起各赴本局營造師寫字樓向大才副領取便得惟是領取之時必須呈驗本局司理人所給一百員之收單及另納五十員以充繪圖之費若不取中其票則所給理事人之一百員可以領回凡投票者在票內填明後封在票筒限至西六月二十七號中午以前投交本局理事人以憑選擇本局不以價低者得此佈

英一千九百零七年四月十三號

新嘉坡工部局理事人波凡剌士承命謹啟

Katz Brothers, Limited.

葛士兄弟有限公司告白

嗎連腳踏車

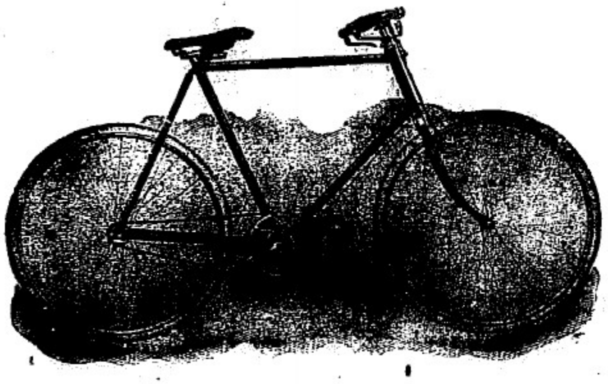

嗎連腳踏車

嗎連精巧堅固腳踏車發售○

嗎連腳車在于坡中發售已歷二十七
年此車在坡銷場甚廣因爲用上等樹
乳製成款式甚巧現在甚難照此價値
而購此等之腳車此車在于英國之哥
芬直厘地方所製每輛價銀五十七元
五角嗎連名字天下皆知特此佈告

大英一千九百零六年八月四號

葛士兄弟有限公司謹啟

企公牛乳天下馳名告白

本廠製造牛乳歷有年所爲寰球第一色白而潔味香而濃得化學之新蘇冀無上之妙品老年服之可以還童幼年服之可能强壯銷數之廣英國爲最日本香港新嘉坡印度南花旗舊金山盤門等處每年能銷五百萬箱亦可謂盛矣極矣當此中國力强戒烟社會林立若以此乳服之不但身體强壯可資衛生而體操

諸君尤宜時服精神百培於國於身裨益不淺賜顧

諸君嘗請試之始信言不虛謬也

西一千九百零七年三月廿七號

企公牛乳公司主人謹白

電車票册發售告白

啟者本公司所製之車票册可以附搭本公司之電車現在麥堅西
律本公司寫字樓發售每册三十七頁每頁價值三占然而本公司
每册價值祇收一元以便各客附搭本公司之電車者可以省去十
巴仙　諸君來購此册者本公司祇收銀票及銀員不收小盾及銅
鐳此册由購得之日起可以用至兩月爲止客若登車祇將此册示
知收車票人便易車票更形簡便特此佈　聞
大英一千九百零六年六月二十二號

新嘉坡電車有限公司司理人牙烈謹啟

正三換

三星斧頭標萬蘭池酒發售

啓者本公司所沽之三星標萬蘭池酒天下馳名且而酒之質地確係異常清潔此乃第一精良之酒也此標之酒有病飲之無殊藥石之功而酒味又復醇濃無匹茲特通知

士商知悉如欲採購上座

蘭池酒必須購此三星標之萬蘭池酒方爲有利無害此三星標之萬蘭池酒在于本坡係以本公司收存最多本公司士庫內常存此酒應沽

諸君有欲採購者請各

玉臨可也此佈

大英一千九百零六年然花星月一號

新嘉坡興實德公司謹啓

善療胃病

孟加敎未士丹尼路來函云 約兩年前余有遠年頭病之患加以夜不能寐胃風大動飯後作吐大便結閉屢延醫生而藥不効靈雖暫停息而不久復發適閱報字見有載及韋廉士大醫生紅色補丸之功用心爲之動是以立意一試隨購得此丸多少照方吞服初服了第一樽之後卽覺大有起色迨服完第五瓶之時則各疾俱除而精神復元矣僕感激之餘莫可圖報謹泐數言以伸謝忱爲望登諸報俾世之有痼疾者知所問津共登壽宇是所切禱 韋廉士大醫生紅色補丸之所以名馳大陸婦孺皆知以其調胃之効神速而且行所無事如丹君之恙是也丹君之病曾經多醫診治服藥不知凡幾而毫無寸効今得紅色丸之力而奇功立奏則此丸之妙用可想而知矣此丸有調榮養衛之功回天撥世之能若血足無邪胃火壯旺則頭痛肚結反胃不寐等症不醫而自止矣此丸既能壯筋補血故能愈一切因血衰而起之症如 肝木不和 風濕骨痛 腿瘰癧 半身不遂 脚氣衝心 未老先衰 山林瘴氣等症是也有各處付來謝函爲証 大凡發熱下痢感冒之後須調補者均宜 婦女經期各恙奏効如神 男子操勞過度 酒色傷身與水土不宜隨服隨見功効各處藥店均有發售或直向石叻海邊第一度吊橋脚 韋廉士醫生總藥局採買亦可 每罇價銀一元二角半 每六罇價銀七大元 不論遠近郵費均免 再者此丸迺英國名醫數十年考究獨得之秘而本藥局又係英商之業合并聲明

咁嗎施有連
保險有限公司告白

專造所有火燭海面之保險並担保事宜及外埠等處

價極公平倘需賠償銀項可在星嘉坡淸償此

佈 星嘉坡司理人緞心總書記張仲賢

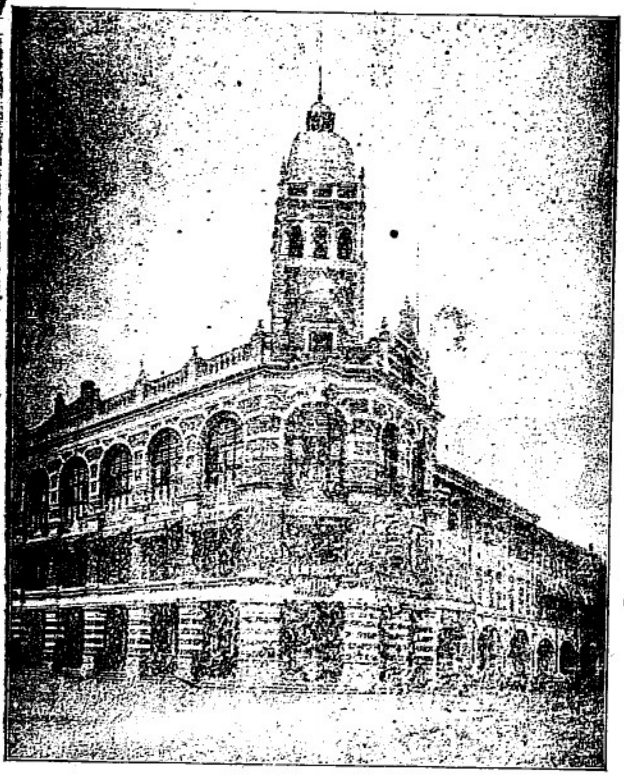

新嘉坡羅敏申律咁嗎施有連保險有限公司之圖

本公司實貯存銀一百兆元

光緒三十三年三月十五日

亥

玫瑰香梘

每盒四件

價銀五角

啟者本藥房精製各色香梘久已馳名而尤以玫瑰香梘爲最精美此梘香滑非常歷久不變用之能光潤顏色且能去皮膚熱毒誠修容之妙品也近有無恥之徒假冒本號票式希圖射利有志光顧請認明標號方不致誤各藥房均有發售而實得力係巴嗎西代理此佈

西一千九百零七年三月十九號

商

SCOTT'S EMULSION

慈母可以安心

一千九百零五年十月十九號路頓敦士打布道一百九十九號門牌付來證

書　吾小女爲嬰兒中之最衰
弱將出牙時屢受抽筋之症危
幾喪命常以爲不可養育所服
藥石全然無功後試司各脫滋
補乳白鱉魚肝油現變一強壯
小孩兒矣余等深信他今日之
強壯乃托賴上帝得司各脫滋
補乳魚肝油之功他常多取食
焉　比加書

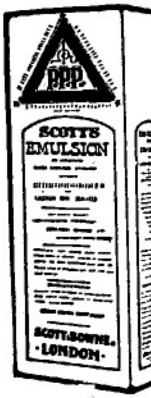

何以得治緣由

上等羅科田鱉魚肝油爲天下藥料
之至良品也所以司各脫魚油不計
其價高昂仍不用別樣魚油此油一
定有益且加以司各脫妙法將油製
成幼質便小孩至弱胃力亦易於消
化倘認眞包上有漁人負魚標號然
後採買者方得上言各樣功效倘別
家魚油儘可先決爲無益奉勸父母
者一知其子女性
命防虞則不可冒
險而應採買司各
脫滋補乳白鱉魚
肝油試觀爾之子
女同否比加女之
好食此油也

當業須知　○啟者本
銀行常有銀按當舖業利息相
宜不用沽價行人等費如寫一
年期倘未滿期亦許贖回照月
行計無庸補足一年之利此乃
本銀行特別辦理以便同胞而
廣招徠　貴商光顧請移玉到
本行面議或賜函告知自必允
妥此佈

光緒三十二年六月十二日

石叻廣益銀行謹啟　友

RILEY HARGREAVES & CO., LTD.

Mechanical Electrical & Civils Engineers & Shipbuilders.

Singapore and Ipoh.

禮里夏吃力有限公司告白

啟者本公司現有　造船師　電機師
機器師　巧手修船工匠以待　諸
君垂青光顧本公司之工廠在于釐吝
吝釐律土庫則在于嗎直里律　諸君
有欲詳詢以上各事者即行詳答特此
佈聞

光緒三十二年七月初八日

星嘉坡
白蠟　禮里夏吃力有限公司謹啟
意坡

金鷄鐵樹補功藥酒

請認此標爲記

啟者此藥酒由德國皇家大醫生專心博考知有金鷄鐵樹產自德國
壽加松栢之年採其菁華兼配提神益氣靈芝釀造而成昔年曾經呈送
美國英國法國奥國俄國及天下諸大邦統計由各國皇家大醫士三
百餘名考驗獎賜手書共三百餘緘純係稱贊此酒之崇治男女氣
弱血虧精神困倦筋骨瘦痛不思飲食胃口呆滯頭眩眼花心驚恍惚
不成寐腎虧失調小便淋灑如
飯湯等症長寒發冷瘧症以及
婦科月經失調或臨經腹痛病
人後愈欠補有疾無疾皆可酌
量而飲大能精益補鹹更能治
陽痿難舉之疾婦人飲之能溫
和子宮養頤肥體永無疾病相
侵本局開創經三十餘載歷來
不惜資本盡心製煉藥水藥油
藥酒丹膏丸散屢試驗而德君
醫生保赤存心無論內外新奇難症請臨診視藥到春回貧者不過索
回藥資概免謝儀倘蒙　惠顧祈到本藥房選沽自當
格外從廉此佈

大英一千九百零四年十月廿九號

新嘉坡土庫德國神農大藥房謹啟　友

人任之至於今日此報已爲報界中之大王矣

日本報章奇異之賞格 ○日本東京萬朝報新聞紙近出一奇異之賞格預登一特別廣告於該報之第三頁聲明定於西四月十四日上午九點鐘至上午三點鐘之間派定該報社員某某二名徘徊於上野公園內不忍池畔亦包含在內博覽會場附近不論何人最先發見之者每名賞給日銀十元該社員之小像及扮裝之概略則載入是日報中凡見此廣告而欲往尋之人須隨身携帶當日本報尋獲之時即趨至該社員面前該社員當即授以發見章如不携帶本報雖能發見亦不能得賞 按此項懸賞其意在使他人多買當日之報紙其買報之價想必能超過二十元外矣

輕氣球最遠與最高之飛行 ○乘輕氣球而飛行空中其行至最遠處之人爲法國之福爾伯爵曾於一千九百年十月偕卡史邊伯爵共由巴黎乘輕氣球至俄國哥奧斯鶴芝甫地方計兩地相距共有一千二百英里之遙乘輕氣球而達最高處之人則爲英國之古利[illegible]及谷克斯惠爾兩氏其距離地面之高度計有三萬七千英尺

烟界聯 ○五百兩烟坭賒來手裏價廉味美喜洋洋樂趣無窮看粵誇赤土楚重紅囊黔尙青山滇崇白水鑒香辨色不妨邀客開評趁鼎沸爐烘羹就了魚睛蟹眼正更長夜永安排些雪藕冰機莫孤負四棧響斗萬字新盤九節銀鎗三鑲玉嘴 數千金家產忘記心頭癖發神呆歎滾滾錢財何用想名類芭菰膏珍福壽種傳鶯粟花號芙蓉倚枕對燈不盡生平樂事儘朝吹暮吸那管他日烈風狂縱妻怨兒啼都裝做天聾地啞只贏得幾寸囚毛半抽病膀兩行淸涕一把枯骸

茲將孫髯所作之大觀樓長聯原文附錄如下以供閱者一覽

五百里滇池奔來眼底憑欄望遠喜茫茫空闊無邊看東驤金馬西翥碧雞北走長蛇南蟠舞鶴騷人逸士何妨選勝登臨趁蟹嶼螺洲梳裹就烟鬟霧鬢更蘋天葦地點綴些翠羽朱霞莫孤負四圍香稻萬頃晴沙九夏芙蓉三春楊柳 數千年往事注到心頭把酒臨風歎滾滾英雄誰在想漢習樓船唐標鐵柱宋揮玉斧元跨革囊偉績豐功費盡移山氣力儘珠簾畫棟捲不及暮雨朝雲斷碣殘碑都付與荒烟落照祇贏得幾許霜鐘半江漁火兩行鴻雁一片滄桑

諧談

書說難師 ○某甲頗識之無不諳字解而好學校點延師教子常恐師非文學士輙妄以書說問難之一日師講授四子書甲潛立門外以聽師講至有牽牛而過堂下者句甲突入問曰此是牲牛抑是牝牛師知其妄然使無以應又恐爲所訕笑一時無以答默然久之乃曰是牝牛甲曰何以知之師曰下文謂將以釁鐘是以知之甲問何說甲鄉音故讀鍾爲種者師曰此牛乃將以作孕種者也非牝牛何能孕種甲然之而出又一日聽師講書至殺雞爲黍而食之句又問是雄雞抑是雌雞師曰是雄雞甲問何知師曰下文有謂見其二子焉此是贅子之子非雄雞焉有二子甲大服一日與師敘談卒問孔子門中七十二賢已婚者有幾未婚者有幾師曰汝不觀論語有云冠者五六人童子六七人五六是三十六七是四十二由此觀之則已婚者三十人未婚者四十二人也甲大喜自是愛悅其師優禮有加 韜頴

廣告 ○本學堂收捐書號並出入銀項事務原舉李清淵翁吳壽珍翁王長順翁楊清海翁四人其印章及銀籍專交李清淵翁收管茲因淸淵翁函允專管印章銀籍而辭書號於是同人僉舉金福和號黃安基翁全爲書號幷訂由本月二十日起由各街總協理出爲收捐合此佈告

光緒三十三年四月十四日 道南學堂公啟 十

承頂聲明 ○啟者新嘉坡美芝律門牌二百八十六號光昌號生理原係曾愈泉吳綿長欽合記程端合林祥記自甲辰年合夥開創歷來無異今因各夥志圖別業是以將光昌號生理全盤貨物家私以及出水本坡賬目內櫃銀項招到豐和源承受該項經在公親王邦杰老爺台前即日交訖從今以後光昌號生理即歸豐和源號管掌生理盈虧乃承頂人造化不干曾愈泉吳綿長欽合記程端合林祥記等五人之事倘此舊夥五人有與街前諸號揭借濫認往來等項則惟經手是問皆與承頂人豐和源號無涉合此聲明免滋後論此佈

光緒三十三年四月十一日 西一千九百零七年五月廿二號

承頂人豐和源號謹啟 丑

頂上公烟膏定期發售告白 ○啟者特字通知本公司近有另養一款頂上公膏氣味濃厚乃極好之烟本定於西冥月三十號即華四月十九日出售特此再佈

英一千九百零七年亦不里月廿九號 源福興公司謹啓 寅

THE SINGAPORE DISPENSARY,
LIMITED.
40, Raffles Place, Singapore.

McKENZIE'S
iLrveand stomach Pills.

啟者麥千西祥劾藥丸發售告白 ○啟者麥千西治肝及腹內之藥丸此丸乃係專治大便日久秘結 肝火及腹及胆及頭痛各症每樽價銀一元或半元 諸君欲購 玉臨爲盼此佈

本公司坐落禮佛不厘士門牌四十號又設分局于掃勿里芝律門牌八十三號特此佈 聞

英一千九百零七年正月十八號 丁三十

新嘉坡藥房有限公司謹啓

正風車標萬蘭池酒

WINDMILL BRANDY

啟者本公司通佈
諸君知悉此標萬蘭池酒係在法國釀成以及入樽乃係法國萬蘭池酒在于坡中第一暢銷之酒
諸君欲購此酒必須注意幸勿悞購假標爲藉此酒每樽價銀一元各處酒店均有發售

光緒三十三年三月十一日

錦興公司謹啟

正法國萬蘭池酒

雙狗標爲記

此標萬蘭池酒係由名醫所推許一經嘗試必然喜悅

雙狗標爲記

雙狗標爲記

可保此標萬蘭池酒全用菩提于製成
每樽價銀一元二角半在于市上其值最廉因爲
本公司欲將此標之酒在坡銷流以供衆人一試
玆將沽賣此酒之店名列下

成發號　泰昌號　榮德和　振源興　清公司　廣裕隆　和昌號　錦昌號　恒興號　錦興號

光緒三十三年四月十七日滙票行情叻報館刊

舊烟土	八百四十元	八百四十元
新烟土		
上甲錫	九十二元八七五	
叻甘蜜		六元六七五
叻白椒	每担	廿五元二五
叻烏椒	每担	十七元八角半
足金	每墪葛	六十五元
金盾行情	金盾一佔	八元五角
印度盾	一百元兌	一百七十三盾七五
爪亞盾	一百元兌	一百四十一盾
滙票行情	銀行利息	九八仙
滙香港	銀行現銀票一百元銀行貼出	五元五角
商人	三十日期銀票一百元銀行	七元五角半
滙廈門	銀行現銀票一百元銀行貼出	五元五角
商人	三十日期銀票一百元銀行	七元五角半
滙加勝巴	銀行現銀票一百元値	一百四十一盾
商人	三十日期票	一百四十三盾
滙泗里末	銀行現銀票一百元値	一百四十一盾
商人	三十日期票	一百四十三盾
滙三寶壠	銀行現銀票一百元値	一百四十盾七五
商人	三十日期票	一百四十二盾七五
滙望加錫	銀行現銀票一百元値	一百四十盾七五
商人	三十日期票	一百四十二盾七五
滙井里汶	銀行現銀票一百元値	一百四十盾七五
商人	三十日期票	一百四十二盾七五
滙仲光	銀行現銀票一百元値	一百七十三盾七五
打電信		一百七十三盾半
商人	三十日期票	一百七十五盾七五
滙加里吉打	銀行現銀票一百値	一百七十三盾七五
打電信		一百七十四盾二五
商人	三十日期票	一百七十五盾七五
滙上海	銀行現銀票	七十八兩
商人	三十日期票	八十兩

輪船開行

彭亨	新留美輪船	十八日	上午十點	東裕號
關丹	吉蘭丹		又	又
仲光	豐楊輪船	十八日	上午九點	豐源號
新及	蘇丹孟龍牙船	十八日	上午九點	福蘭
英得宜里	丞泰輪船	十八日	午十二點	安和號
吉壠	加坡打勝船	十八日	下午一點	莫實得洋行
檳榔嶼			又	又
占卑	碼加士輪船	十八日	下午一點	遮旦弟利士
蔴坡	緒丹輪船	十八日	下午一點	合隆號
麻六甲			又	又
峇株巴轄	潮興輪船	十八日	下午四點	怡德號
石碼丁宜	密施輪船	十八日	下午二點	金福和
望加麗	峇眼		又	又
麻六甲	碩蘭俄輪船	十八日	下午三點	實得力公司
芙蓉	吉壠大白蠟		又	又
麻六甲	豐和輪船	十八日	下午三點	豐源號
檳榔嶼	閶羅士輪船	十八日	下午一點	開行
加勝吧	福榮源輪船	十八日	下午二點	協榮茂
井里汶	三寶壠		又	又
善丹	丞里模輪船	十九日	上午七點	順美號
鳳武鸞			又	又
彭亨	實得敏輪船	十九日	上午十點	合隆號
北干	關丹丁加奴		又	又
麻六甲	人和輪船	十九日	下午一點	德利源
蔴坡			又	又
檳榔嶼	打羅峇輪船	十九日	下午三點	莫實得洋行
仲光	加里吉打		又	又
麻六甲	麻六甲輪船	十九日	下午三點	實得力公司
芙蓉	吉壠		又	又
香港	來知盞輪船	十九日	下午三點	巴智申洋行
檳榔嶼	豐茂輪船	十九日	下午三點	豐源號
仲光			又	又
坤甸	嗎礁丞輪船	十九日	下午四點	東裕號
山口洋	邦戛三發			又
麻六甲	薩寶輪船	二十日	下午三點	實得力公司
芙蓉	吉壠大白蠟		又	又
吉壠	保安輪船	二十日	下午一點	德利源
大白蠟			又	又

檳榔嶼 加拉蘇輪船 二十日 下午三點 棉示必洋行
日里 又 又
勝 查嵜輪船 二十日 下午四點 莫實得洋行

前途來電云 德國郵船一艘於本月十五日由高浪霧啟程
來叻定於本月二十日拜五即能抵叻起落客貨訖即展輪開

美交萬蘭池酒主人廣告

啓者近來此標之萬蘭池酒逐年銷路加多本廠現在欲使 諸君
得飲比前所售更佳之美酒伏求 諸君務必試飲本廠之萬蘭池
酒勿 他標購 諸君欲購此標之萬蘭池酒倘若偶逢該店消完則

代理人牙直里
有限公司謹啓

轉向他店採買本廠此標之萬蘭池酒凡各酒店均有發售特此佈
聞

英一千九百零六年七月十三號

勞珍末實麥公司告白

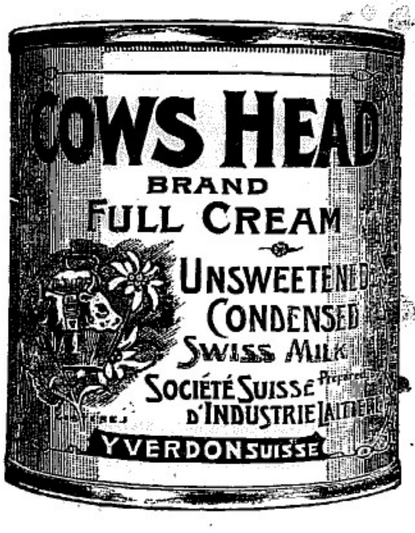

啟者牛頭標之淨牛奶及入糖牛奶并生牛奶乃是瑞國製練益處良多此標牛奶各處行店均有發售 諸君有欲採購請各認明標頭是幸

啟者士納標牛奶藏在罐中上有塞口之活機以便開合不致洩氣其質純淨不加糖味此票牛奶洵屬天下馳名歷經多人以及醫士贊賞均謂此標牛奶甚合家常之用各處行店均有發售 諸君有欲採購者請各認明標頭是幸

啟者亞呂勿晷敏公司之烏蘭池酒及六响鎗票之烏實酒均屬精工製練益人身體功難盡述 諸君購飲便知不謬此佈

實得力 巨港 孟加 勿里洞 網咯 等處代理人

新嘉坡勞珍末實麥公司啟

代理保險告白

啟者特字通知本公司現在代理 一加勝巴 爪亞水火保險公司 二代理德京 亞燐保險公司 三威麥 哥勞麥士保險公司 四呂禮 卑禮勝嗎燐保險公司 五代理佛冷勃 卑陵勃嗎燐保險公司 倘諸君有欲向以上各公司買保水險火險者本公司均可為之代理而本公司所抽之費概與他家相同如有賠款不必函詢歐洲本公司可以照給此佈

大英一千九百零六年七月三十一號 字

代理人勞珍末實麥公司謹啟

奧國正旗輪船公司各輪開行日期告白

茲將本公司各輪往來各埠日期開列

往香港 上海 日本之輪船開行

船名尼般 定于閏月四號開行

船名兒士篤 定于閏月五號開行

船名支那 定于閏月十二號到開行

由中國 日本之輪到叻

船名直里士知定于其月三十號到叻

船名兒士篤 定于閏月二十六號到叻

船名兒騶夫花尼力定于稔來月八號到叻

以上各輪船各號客位寬廣清潔異常而且船中備有醫士以防疾厄 諸君欲知寄貨及購船單各事 玉臨本公司詢問便悉

英一千九百零六年八月二十一號

代理人新嘉坡勞珍末實麥啟公司謹

頂上法國舊萬安池酒售

保家頂上法國舊萬池酒

啟者本公司不惜重資專辦法國正庄舊萬安池酒來坡發售此庄之標名喚莫寔德公司酒味醇熟價亦相宜本坡各大牌酒店多有發往不論外埠亦已暢銷日見日廣　諸君買者請移玉至

內觀探不悞

莫寶德公司

註明本坡各大牌酒店發售此庄之酒

恆興號　錦昌號　啟昌號　錦昌號　德茂號　上裕號　號

錦華號　芳安號　仁德號　怡興公司　廣仁興

大英一千九百零五年八月廿六號

寔莫德公司謹啓

利直南有限公司告白

本公司所沽之正命鐘標萬蘭池酒久已通行已爲諸君所共鑒不意此酒 銷流遂啟奸商志圖射利以致魚目混珠不分美惡 而諸君有吸飲此等假冒之萬蘭池酒者爲害甚大本公司不得不將此中詳細佈衆週知免受棍徒之害此不但本公司之益亦諸君所同受之益也啟者邇來竟有棍徒假冒本公司正命鐘標之萬蘭池酒其標頭恍似本公司之款式少有不慎受害甚深因本公司所沽之正金鐘標萬蘭池酒不惜工本係以頂上買料釀成以故曾飲此酒者皆知其香遠近馳名而無棍徒假冒之酒氣味雖同想發大異故其所沽之價比之本公司更廉本公司所運到正金鐘標之萬蘭池酒其標頭經已稟官註冊凡有假冒此標者本公司定向公堂控究決不寬恕有欲購本公司正命鐘標之萬蘭池酒者務必留神細察勿爲僞者所誤刊者本公司正命鐘標之酒皆有所刊標頭爲據茲將標頭三式附刊報中以免誤認特此佈 聞

新嘉城五条呼嗄公司
專辦祖家頂上美酒發售此係
新聯廣和源主諸君光顧認明印標

嘉志鈕公司

大英一千九百零五年二月廿號

利直南有限公司謹啓

上等蜜酒發售

啓者　諸君若買白蜜酒及烏蜜酒必須覓此狗票蜜酒乃刋一狗爲記此酒質美法良乃係最上之品現在坡中所沽烏蜜酒欵式太多諸君若有購此狗票烏蜜酒則可保其爲第一美酒飲之甚爲有益一試便知不謬也特此佈聞

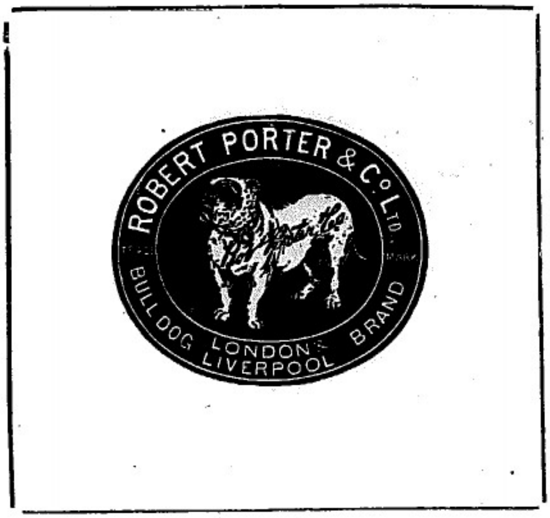

大英一千九百零四年二月廿二號

代理人牙直里有限公司謹啓

宜呂美勃澀酒發售

啟者宜呂美之勃灣酒在坡中最爲馳名　諸君若飲勃灣酒必須購此宜呂美者勿買假冒之貨無論何人如有假冒宜呂美之勃灣酒卽時稟官嚴究幷此廣告　諸君如欲購買此酒入口務必細爲詳察幸勿誤買與此庄略爲相似之勃灣酒以免受愚爲要此佈

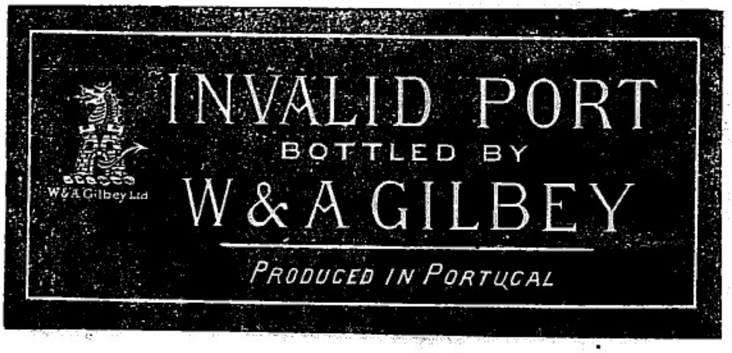

大英一千九百零四年二月廿二號

代理人牙直里有限公司謹啟

三品酒發售

啓者本行督辦歐洲馳名三品洋酒來叻發售其酒係白頭款式發售有年沽飲　諸君莫不稱其香美奈近有無恥之徒假冒本庄三品酒款式以圖魚目混珠情殊可恨嗣後　諸君欲買本行白頭三品酒者請細認本號招牌之內有小紙包頭註明華字新嘉坡緞明嗎也公司者始眞若無此字樣即屬僞冒請爲細認特此佈告

大英一千九百零三年正月一號

明嗎也洋行謹啟

馳名鐵櫃發售

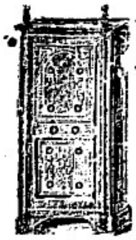

嘗思營生之道所最要者則數我儕其次則惟銀兩然必須有以善藏始無意外此本行鐵廚所以爲　諸翁之所共賞也啓者本行所沽之鐵櫃久已馳名於東方一帶而於叻坡則聲名尤著至本行沽賣此等鐵廚已有三十年之久其製甚爲堅固保能避火且其鑰匙甚妙斷非盜賊等所能開計其廚全身均用鐵製成並無雜以木料且諸櫃自前至今均爲一式堅固並無有優劣之分至於各櫃大小不一而價值則約一百元至四百元凡用之者可保其不礙焚燒即遇意外火災要亦無所損壞是以本行之鐵櫃實爲叻坡諸華商所喜購而本行每年所沽亦殊不鮮茲特爲之錄佈倘　諸君有惠顧者祈即　玉臨選購爲盼

大英一千九百零三年正月一號

光緒二十九年十一月廿二日

明嗎也洋行謹啟

法國頂上蜂窠標萬蘭池酒發售

敬啟者茲本公司親由洋國督辦頂上好萬蘭池酒來叻發售其酒清香濃郁醇厚異常飲之誠可令人長血氣壯筋骨悅顏色妙美無窮今市上所有萬蘭池酒無有能出其右者蓋補佐饌中之妙品也此酒向准本公司一家沽出餘無別家出售　諸君光顧請細認蜂窠標頭爲記並細辨香味方不致誤價甚相宜倘有劉伶之癖者祈早　移玉親臨購買是幸

大英一千九百零六年正月一號

明嗎也洋行謹啟

烏蜜酒發售

啟者本行向由英國督辦各種美酒來叻發售久已遐邇馳名茲復由英新辦到顛爾士斗雲字號之狗頭票烏密酒到叻應沽此酒香美異常不惟飲之可口且能保養精神調和血氣常飲令人不生疾病誠酒圖中上品也　諸君光顧應細看以上所列之狗頭標庶不致誤且價甚相宜倘　諸君有欲沽飲者請至本行取用可也此佈

大英一千九百零六年正月一號

明嗎也洋行謹啟

蜜酒發售

啟者茲本行由歐洲辦到上等蜜酒來叻發售其酒甚佳茲將標頭印出　諸君光顧祈爲細認免致有誤近聞有無恥之徒假冒本行鎖匙標蜜酒出沽希圖魚目混珠最堪痛恨今本行再行核定於酒樽木枳內加一鐵鎖匙形以示分別倘　諸君有知何人假冒請到本行報明即謝花紅銀二百大元經官訊定即能給發斷不食言再此酒不能販往　加勝巴　三寶壠　四里末　望加錫　檳榔嶼　日裡等處其餘他埠均能運往並此佈聞

大英一千九百零三年正月一號

大清光緒廿七年十一月廿二日

明嗎也洋行謹啟